



**СОГЛАСОВАНО**  
Председатель комитета по  
Образованию АЭМР  
М.А. Свистунова  
» \_\_\_\_\_ 2023год

**СОГЛАСОВАНО**  
Начальник ОГИБДД МУ МВД  
А.Р. Вестов  
« \_\_\_\_\_ » \_\_\_\_\_ 2023год



**УТВЕРЖДАЮ**  
Заведующий МДОУ «ЦРР –  
детский сад № 6»  
Г.Н. Кириак  
« 08 » августа 2023год



**ПАСПОРТ**  
**ДОРОЖНОЙ БЕЗОПАСНОСТИ**  
Муниципального общеобразовательного учреждения  
«Центр развития ребенка – детский сад № 6»  
Энгельсского муниципального района Саратовской области»

2023 год

## Содержание:

1. Общие сведения
2. Схема безопасного подхода к МДОУ «ЦРР – детский сад № 6»
3. Пути движения транспортных средств и детей
4. Пути движения транспортных средств к местам разгрузки/ погрузки и рекомендуемые безопасные пути передвижения детей по территории образовательной организации.
5. маршруты движения организованных групп детей образовательного учреждения к краеведческому музею, набережной реки Волга, парку, театру оперетты.
6. Приложение. Информационная карточка перевозок детей специальным транспортным средством (автобусом).

Общие сведения

Полное наименование учреждения: Муниципальное дошкольное образовательное учреждение «Центр развития ребенка – детский сад № 6» Энгельсского муниципального образования Саратовской области.

Юридический адрес: 413100 Энгельс, Саратовская область, ул. Волоха, 20

Фактический адрес: 413100 Энгельс, Саратовская область, ул. Волоха, 20

Руководители образовательного учреждения:

Заведующий Кирияк Галина Николаевна, 56-66-86  
Старший воспитатель Вертепова Виктория Владимировна, 54-22-41

Ответственные работники  
Муниципального органа  
образования консультант отдела дошкольного и общего  
образования комитета по образованию  
комитета администрации Энгельсского  
муниципального района  
Карпусь Н.А. 88453544508

Ответственные от  
Госавтоинспекции \_\_\_\_\_  
(должность) (фамилия, имя, отчество) (телефон)

Ответственный работник  
за мероприятия по профилактике  
детского травматизма воспитатель Решедько Татьяна Николаевна,  
89616479947

Руководитель или ответственный  
работник дорожно-эксплуатационной  
организации, осуществляющей  
содержание улично-дорожной  
сети (УДС) \_\_\_\_\_  
(фамилия, имя, отчество) (телефон)

Руководитель или ответственный  
работник дорожно-эксплуатационной  
организации, осуществляющей  
содержание технических средств  
организации дорожного  
движения (ТСОДД)

\_\_\_\_\_

\_\_\_\_\_

Количество воспитанников 263

Наличие уголка по БДД имеется в каждой группе (12)

Наличие помещения по БДД нет

Наличие площадки «Бульвар Безопасности» по БДД есть

Наличие автобуса в образовательном учреждении нет

Владелец автобуса нет

Время пребывания в дошкольном учреждении: с 7.00 до 19.00

Телефоны оперативных служб:

02-ГУВД – 56-81-82

Дежурный ГО – 96-42-33

Управление ГО и ЧС (диспетчер города) – 56-71-29, 56-84-23

Информационная карточка

перевозок детей специальным транспортным средством (автобусом)

1. общие сведения

Марка \_\_\_\_\_

Модель \_\_\_\_\_

Государственный регистрационный знак \_\_\_\_\_

Год выпуска \_\_\_\_\_

Количество мест в автобусе \_\_\_\_\_

Соответствие конструкции требованиям, предъявляемым к школьным автобусам \_\_\_\_\_

2. Сведения о владельце

Владелец \_\_\_\_\_  
(наименование организации)

Юридический адрес владельца \_\_\_\_\_

Фактический адрес владельца \_\_\_\_\_

Телефон ответственного лица \_\_\_\_\_

3. Сведения о водителе автобуса

Фамилия, имя, отчестве \_\_\_\_\_

Принят на работу \_\_\_\_\_

Стаж вождения категории D \_\_\_\_\_

4. Организационно-техническое обеспечение

Лицо, ответственное за обеспечение безопасности дорожного движения:

\_\_\_\_\_  
(Ф.И.О.)

Назначено \_\_\_\_\_  
(дата)

Прошло аттестацию \_\_\_\_\_  
(дата)

Дата последнего технического осмотра \_\_\_\_\_

Директор (заведующий)  
\_\_\_\_\_  
(подпись) \_\_\_\_\_ (Ф.И.О.)

Руководитель организации, осуществляющей перевозку детей специальным  
Транспортом (автобусом).  
\_\_\_\_\_  
(подпись) \_\_\_\_\_ (Ф.И.О.)

Схема безопасного подхода к МДОУ «Детский сад № 66»

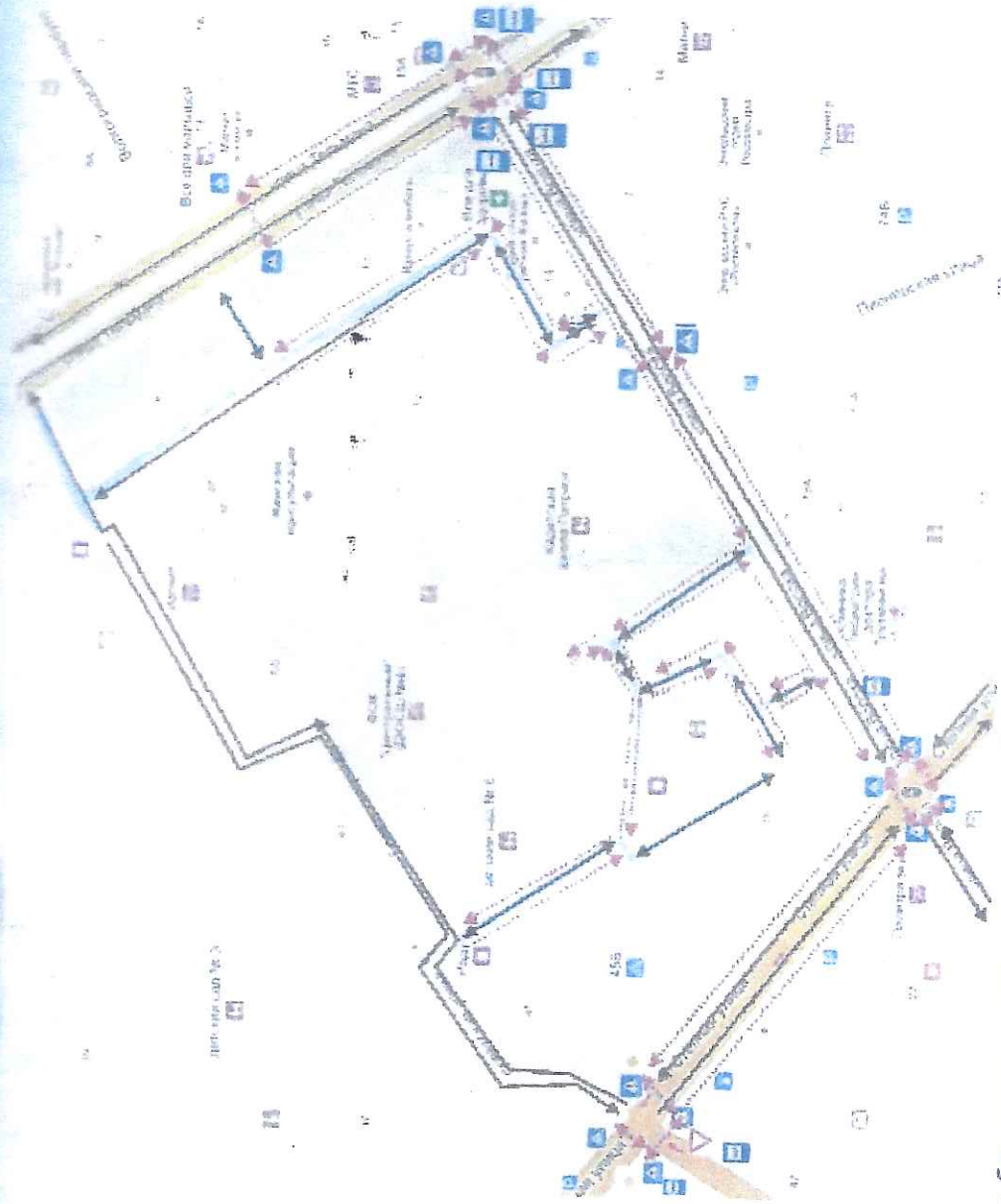

- пути безопасного подхода к доу воспитанников и родителей
- движение транспортных средств
- жилая застройка
- проезжая часть
- тропуар
- внутридворовые прилегающие территории
- искусственные неровности

**Район расположения образовательной организации, пути движения транспортных средств и детей (обучающихся) + Схема организации дорожного движения**

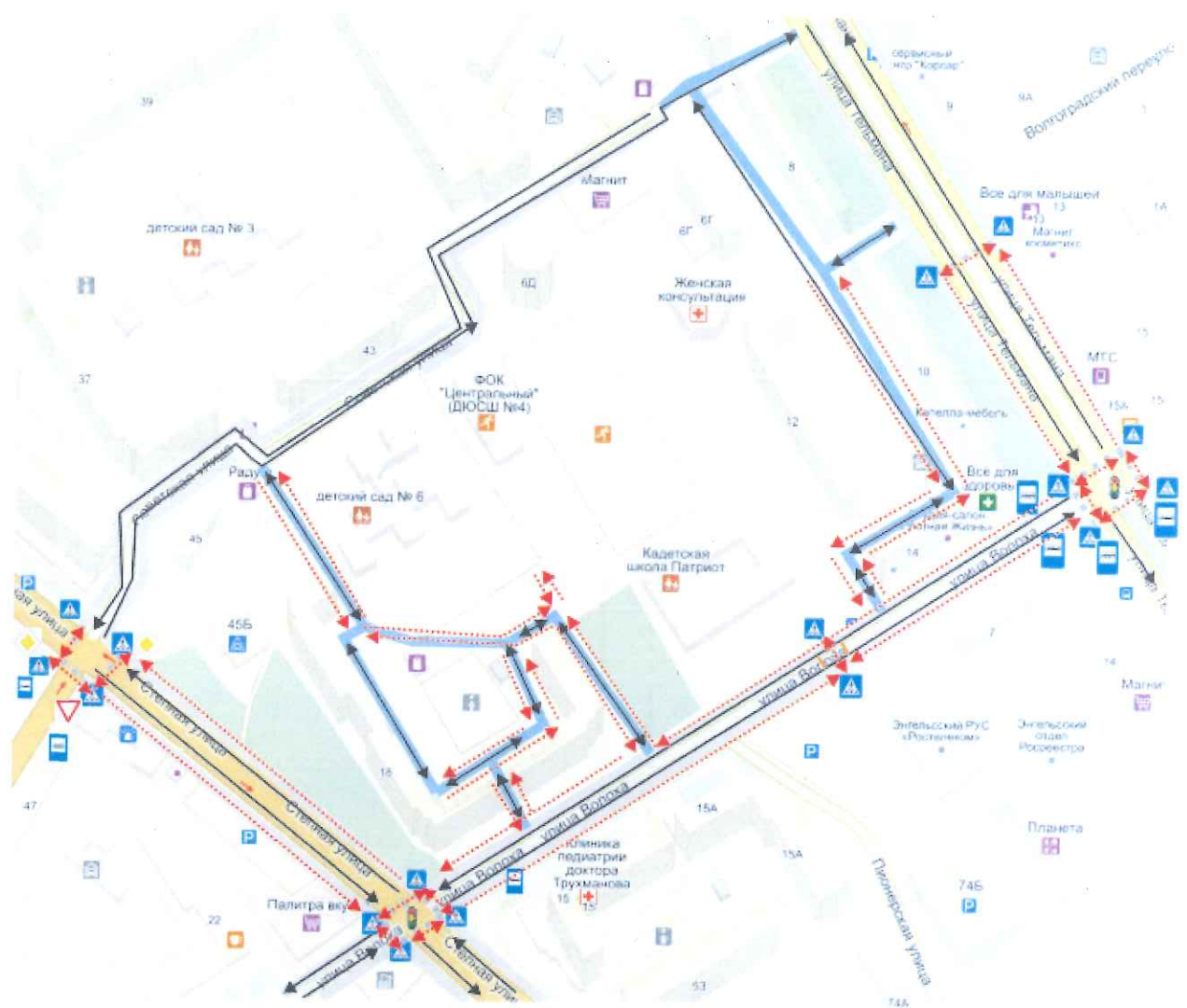

- жилая застройка
- проезжая часть
- тротуар
- внутридворовые и прилегающие территории
- искусственная неровность
- движение транспортных средств
- движение детей в образовательное учреждение, а также из него

Пути движения транспортных средств к местам разгрузки/погрузки и рекомендуемые безопасные пути передвижения детей по территории образовательной организации

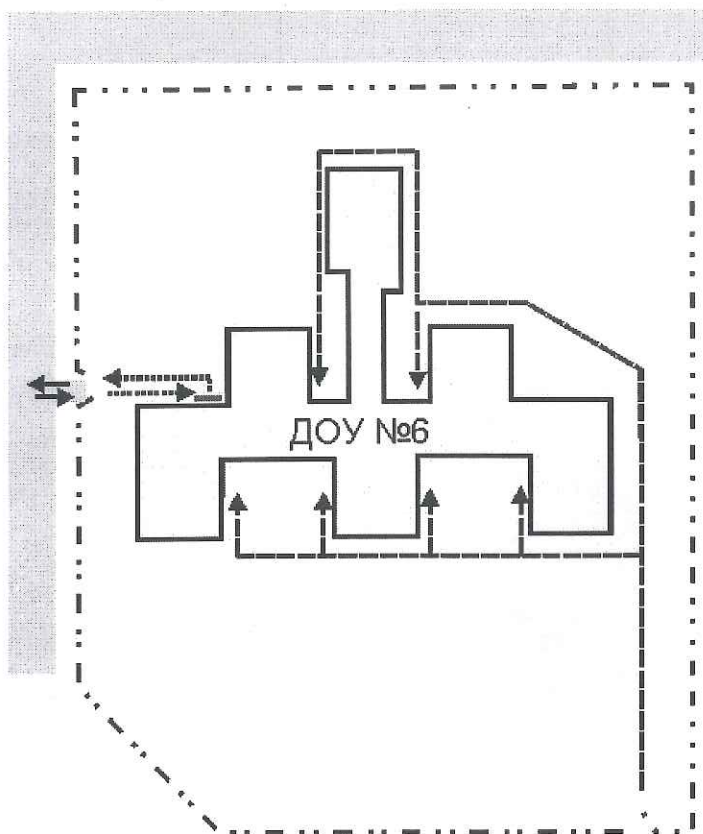

- ↔ - въезд/выезд грузовых транспортных средств
- - движение транспортных средств по территории образовательной организации
- - движение детей по территории образовательной организации
- - место разгрузки/погрузки



## Маршруты движения организованных групп детей от образовательного учреждения к краеведческому музею, набережной реки Волга, парку, театру оперетты.

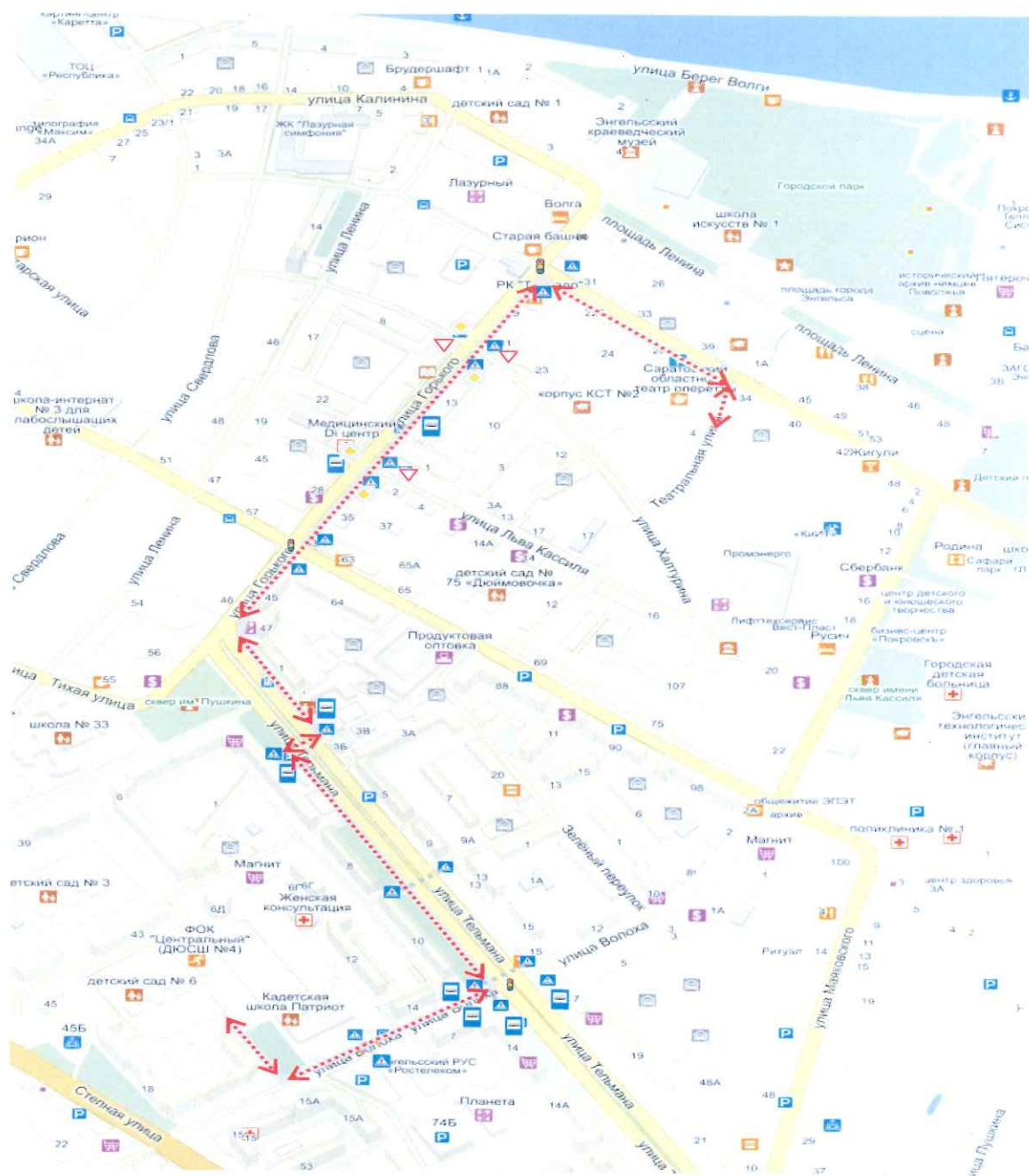

- жилая застройка
- проезжая часть
- тротуар
- ←- - -> - направление безопасного движения группы детей в театр оперетты

Прошито, пронумеровано  
и скреплено печатью  
на 9 листах  
Заведующий Г. Н. Кириак

